

PPR Poly-Flo

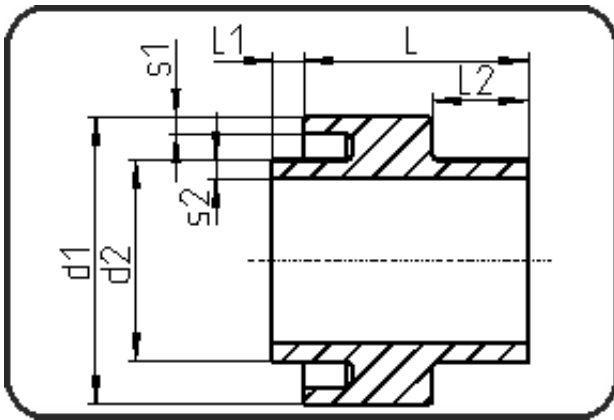

Code: 197

- Poly-Flo Festpunkt
- mit Übergang auf Einzelrohr
- mechanisch gefertigt
- **Simultan + Kaskadenschweissung**
- PPR grau

Dimension	Code	Detail	Gewicht
160/110	11.197.1611.71	160/110 SDR17/11	0.79

	Einheit	Nominale	Tol+	Tol-
L	mm	105	4.50	4.50
L1	mm	10	1.50	1.50
L2	mm	55	1.50	1.50
d1	mm	160	2.25	0.00
s2	mm	10	1.10	0.00
d2	mm	110	1.50	0.00
s1	mm	9,5	1.10	0.00